Anno scolastico 2021/2022

SCUOLA INFANZIA SARACCO- ACQUI TERME (AL)

EDUCAZIONE CIVICA

Le buone abitudini di vita quotidiana

A CASA E A SCUOLA RICORDIAMOCI DI...

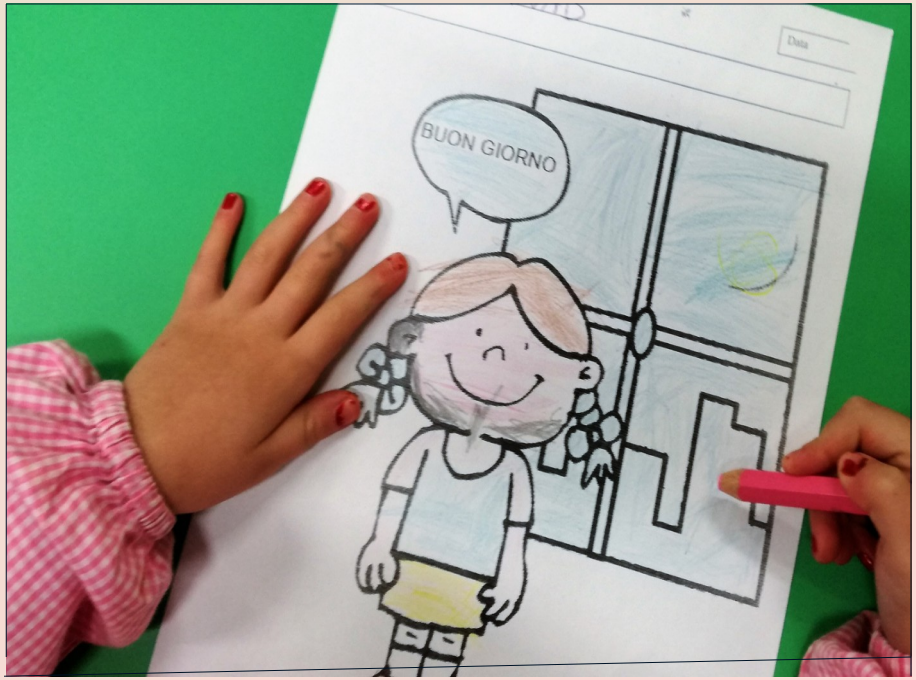

RICORDIAMO DI ESSERE GENTILI...

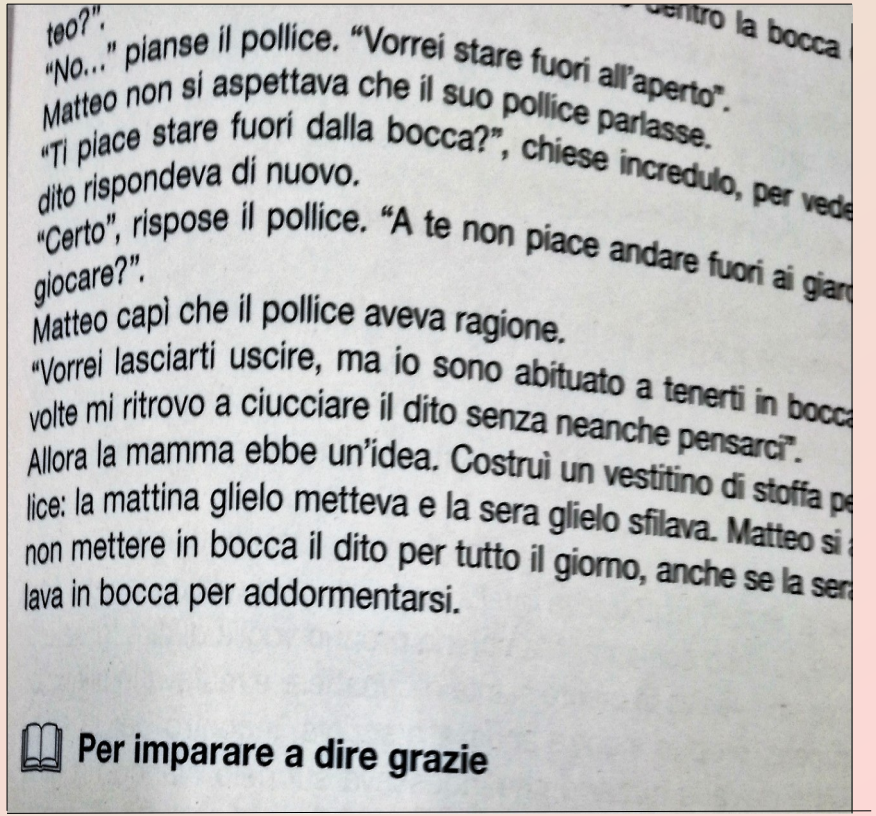

teo?".
"No..." pianse il pollice. "Vorrei stare fuori all'aperto".
Matteo non si aspettava che il suo pollice parlasse.
"Ti piace stare fuori dalla bocca?", chiese incredulo, per vede
dito rispondeva di nuovo.
"Certo", rispose il pollice. "A te non piace andare fuori ai giar
giocare?".
Matteo capì che il pollice aveva ragione.
"Vorrei lasciarti uscire, ma io sono abituato a tenerti in bocca
volte mi ritrovo a ciucciare il dito senza neanche pensarci".
Allora la mamma ebbe un'idea. Costruì un vestitino di stoffa pe
lice: la mattina glielo metteva e la sera glielo sfilava. Matteo si
non mettere in bocca il dito per tutto il giorno, anche se la sera
lava in bocca per addormentarsi.

Per imparare a dire grazie

LA FAVOLA DELLA FATA DELLA GENTILEZZA

Per utilizzare le parole gentili:

- Grazie
- Prego
- Per favore

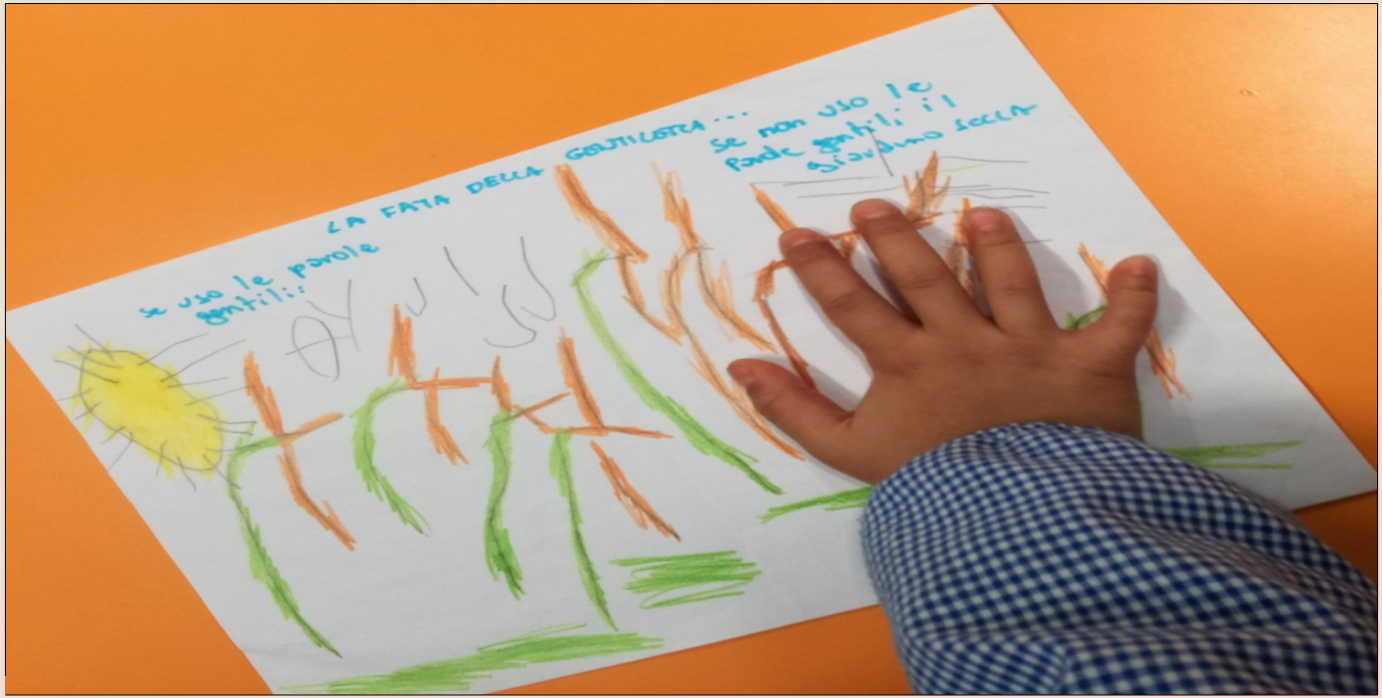

LA FATA DELLA GENTILEZZA...
MARIA
Se uso le parole gentili:
Se non uso le parole gentili: i fiori seccano
LA FATA DELLA GENTILEZZA...
Se uso le parole gentili:
Se non uso le parole gentili i fiori seccano
LA FATA DELLA GENTILEZZA
Se uso le parole gentili:
Se non uso le parole gentili: i fiori seccano
MALAK
LA FATA DELLA GENTILEZZA
Se uso le parole gentili:

SE SIAMO GENTILI E RISPETTOSI POSSIAMO FARE TANTE COSE INSIEME

COLLABORARE

PROGETTARE

UNA PACIFICA CONVIVENZA CI PERMETTE DI...

GIOCARE INSIEME

SPERIMENTARE

SCOPRIRE NUOVI MONDI

Le regole non limitano ma rendono liberi

Attraverso l'applicazione delle regole quotidiane I bambini hanno imparato a

- stare bene insieme
- condividere
- giocare
- conoscere che esiste qualcuno diverso da sé stessi

L’IMPORTANZA DELL’IGIENE PERSONALE

QUANDO SI LAVANO LE MANI...

- Lavo

- sciacquo

- asciugo

Le regole di tutti I giorni

-Prima dei pasti

-Dopo essere andati in bagno

-Ogni volta che mi sporco le mani

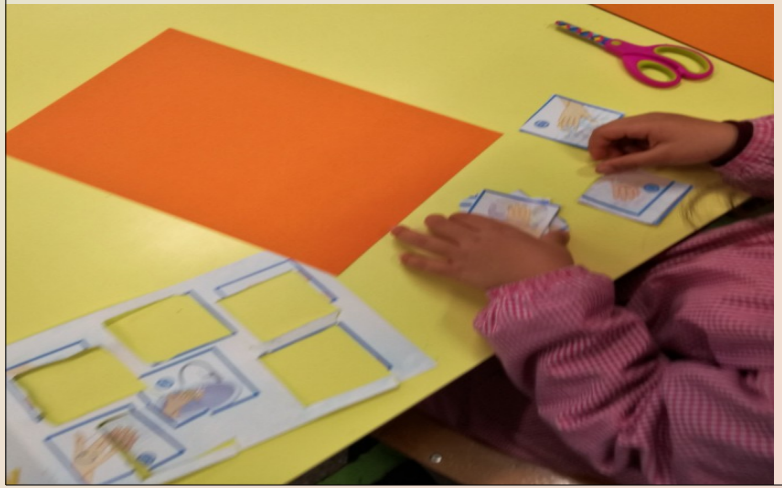

GIULIA
LE NORME DI IGIENE A CASA E A SCUOLA
23/12/21
LE NORME DI IGIENE A CASA E A SCUOLA
23/12/21
SCUOLA
23/12/21

ATTRAVERSO LE REGOLE SI TESSE GIORNO PER GIORNO

UN FILO MOLTO IMPORTANTE E RESISTENTE FATTO DI COMPLICITÀ, DI COLLABORAZIONE, DI UNIONE

IN UNA PAROLA DI

AMICIZIA

I bambini durante questo percorso si sono resi protagonisti della vita scolastica e di casa.
Sono stati fortemente sensibilizzati circa l'importanza dell'igiene personale.
L'importanza di lavarsi le mani, di tossire, sbadigliare ecc.
Mettendo il gomito davanti alla bocca.
Sono diventati gesti quotidiani che fanno parte della vita di tutti I giorni.
Così come rispettare I compagni, I giocattoli, I turni.

IL FILO DELL'AMICIZIA

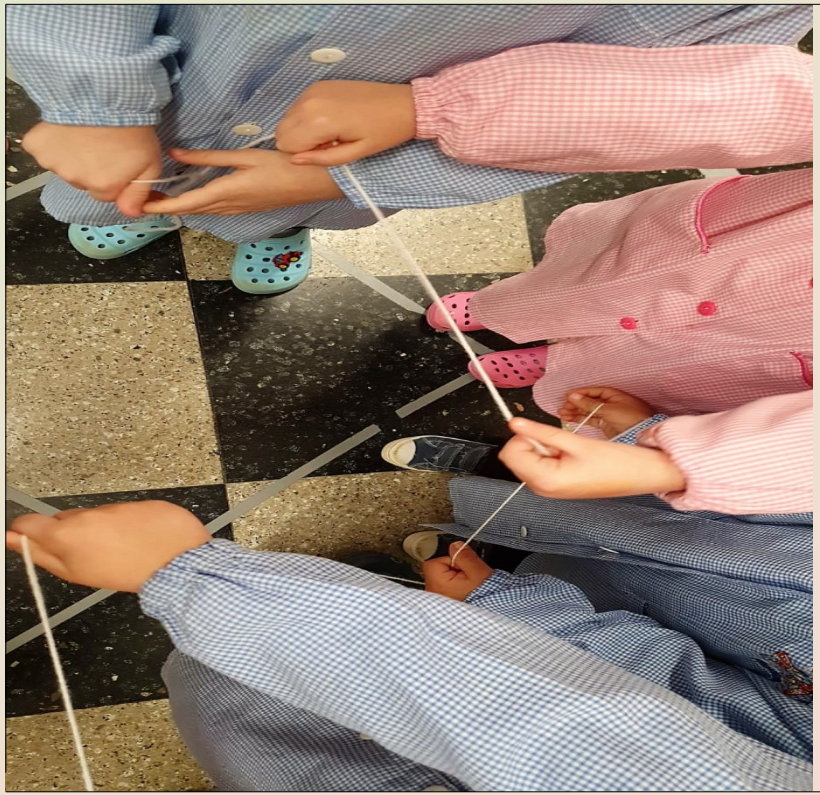

L’Istruzione non è una testa piena di fatti ma sapere come e dove trovare i fatti.