LA DIVISIONE ACQUI

L'ECCIDIO DI CEFALONIA

Sintesi didattica e bibliografia
a cura di Massimo Rapetti e Vittorio Rapetti

La guerra parallela

- *«Spezzeremo le reni alla Grecia»*
- L'ultimatum "*un documento senza via d'uscita*"
- *Il suolo della patria va difeso. La guerra dell'*ὄχι

1941-43 l'occupazione italo-tedesca

Alpini della *Pusteria*,
Fanti della *Acqui*
Bersaglieri motociclisti nei Balcani

La guerra parallela

- Le “truppe in pantofole” e lo sbandamento italiano
- 24 dic. ’40: «… *così muoiono le mezze cartucce e si migliora questa mediocre razza italiana*»
- La Germania evita il disastro

- Artiglieri della Acqui su un ponte di barche

- Dopo lo sbarco a Corfù

BULGARIA
MACEDONIA
0 70 km
Kavala
Alexandroupolis
ALBANIA
Thessaloniki
Florina
Taso
Samotracia
TURCHIA
GRECIA
Larissa
Lemno
Corfù
Ioannina
Trikala
Volos
SPORADI
Lamia
Sciro
Lesbo
Leucada
Agrinio
Calcide
MAR
EGEO
Cefalonia
Patrasso
Chios
Zante
Corinto
ATENE
Samo
Olympia
Mykonos
MAR
IONIO
Sparta
DODECANESO
CICLADI
Rodi
Santorini
MAR MEDITERRANEO
Hania
Scarpanto
Iraklion
Creta
©2001 Guidegratis

La Resistenza greca

- inizia con l'occupazione italo-tedesca: 1940-41
- occupazione tripartita della Grecia
- nei Balcani: «*Qui si ammazza troppo poco!*»

Partigiani greci

La Resistenza greca

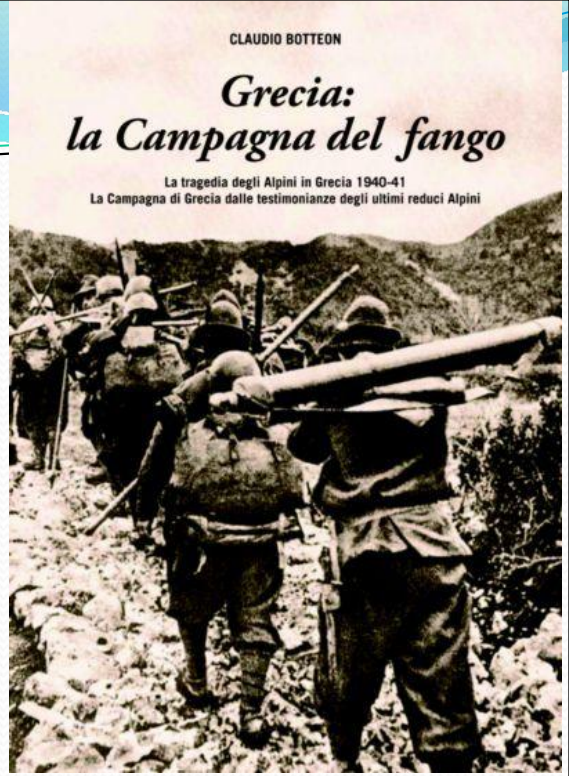

- tragiche condizioni economiche del Paese
- 1941 si costituiscono l'EAM - ELAS, poi l'EDES
- *Lotta* di liberazione e *Questione* istituzionale
- gli italiani: controguerriglia vs *andartes*

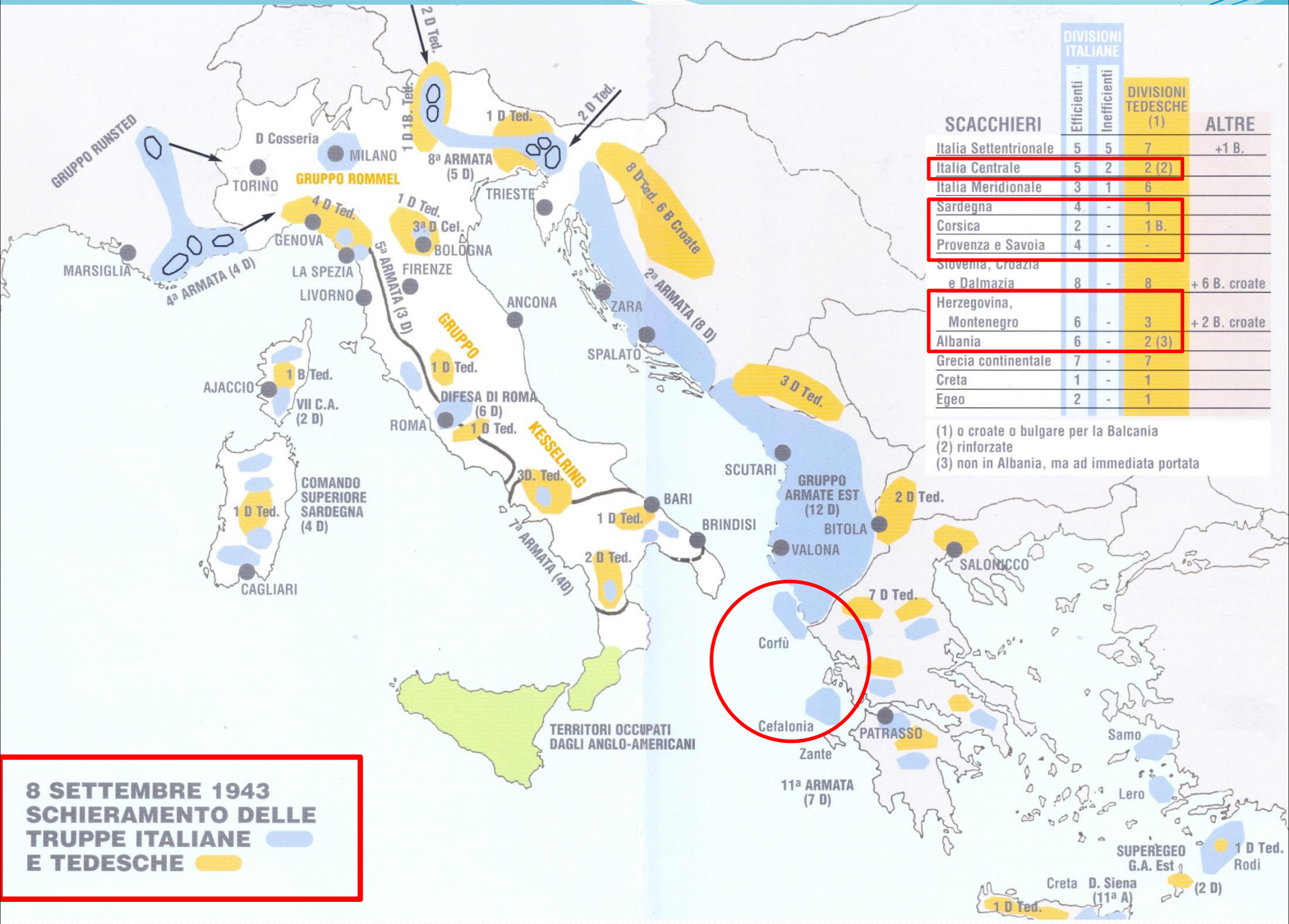

SCACCHIERI	DIVISIONI ITALIANE Efficienti	DIVISIONI ITALIANE Inefficienti	DIVISIONI TEDESCHE (1)	ALTRE
Italia Settentrionale	5	5	7	+1 B.
Italia Centrale	5	2	2 (2)	
Italia Meridionale	3	1	6	
Sardegna	4	-	1	
Corsica	2	-	1 B.	
Provenza e Savoia	4	-	-	
Slovenia, Croazia e Dalmazia	8	-	8	+ 6 B. croate
Herzegovina, Montenegro	6	-	3	+ 2 B. croate
Albania	6	-	2 (3)	
Grecia continentale	7	-	7	
Creta	1	-	1	
Egeo	2	-	1	

(1) o croate o bulgare per la Balcania
(2) rinforzate
(3) non in Albania, ma ad immediata portata

1941 - Paracadutisti e fanti della Acqui occupano Cefalonia

La *Acqui* a Cefalonia

- occupazione «senza invasione»
- Protettorato: saluto fascista, dracma e italiano
- due anni nell'isola (1941-42): l'armata *Sagapò*

La mappa dell'isola

davvero un'area strategica ?

Baia di Argostoli, capoluogo dell'isola

La *Acqui* a Cefalonia

- «*L'armamento folcloristico di quel povero esercito di straccioni*»
- i militari della *Acqui:* carenza di addestramento ed equipaggiamento

postazione di artiglieria

Le posizioni italiane e tedesche sull'isola

L’8 settembre ’43 a Cefalonia

- 8 sett. sera: «*Ogni atto di ostilità contro le forze anglo-americane deve cessare da parte delle forze italiane in ogni luogo. Esse però reagiranno ad eventuali attacchi di qualsiasi altra provenienza*» (P. Badoglio)

- 8/9 sett. h 21.00: «*Se tedeschi non faranno atti di violenza, truppe italiane non rivolgeranno armi contro di loro. T. I. non faranno causa con ribelli né con truppe anglo-americane [...]. Reagiranno con la forza a ogni violenza armata*» (gen. C. Vecchiarelli)

- nell’*isola* l’accordo con i tedeschi è necessario

Il dilemma di Gandin

- 9 sett. il comando di Atene impone la cessione delle armi pesanti ai tedeschi (*apocrifo*?)

  «*I tedeschi si erano impegnati a riportare in patria tutti i militari italiani*» Bronzini
- consegna delle armi = aggressione
- «*Conosco i tedeschi: se perderemo ci fucileranno tutti*»

Lanz e Stettner

Cacciatori da montagna della divisione *Edelweiss* sbarcano a Cefalonia

Trattative estenuanti

1. Gandin - Barge: evitare un'inutile strage

2. Radio Fante: «*Situazione confusa, notizie incontrollate, truppe elettrizzate*» R. Formato

3. La propaganda greca

4. Rivolta, cospirazione e insubordinazione

Mitraglieri della Acqui

Batterie italiane in movimento

e zattere da sbarco tedesche

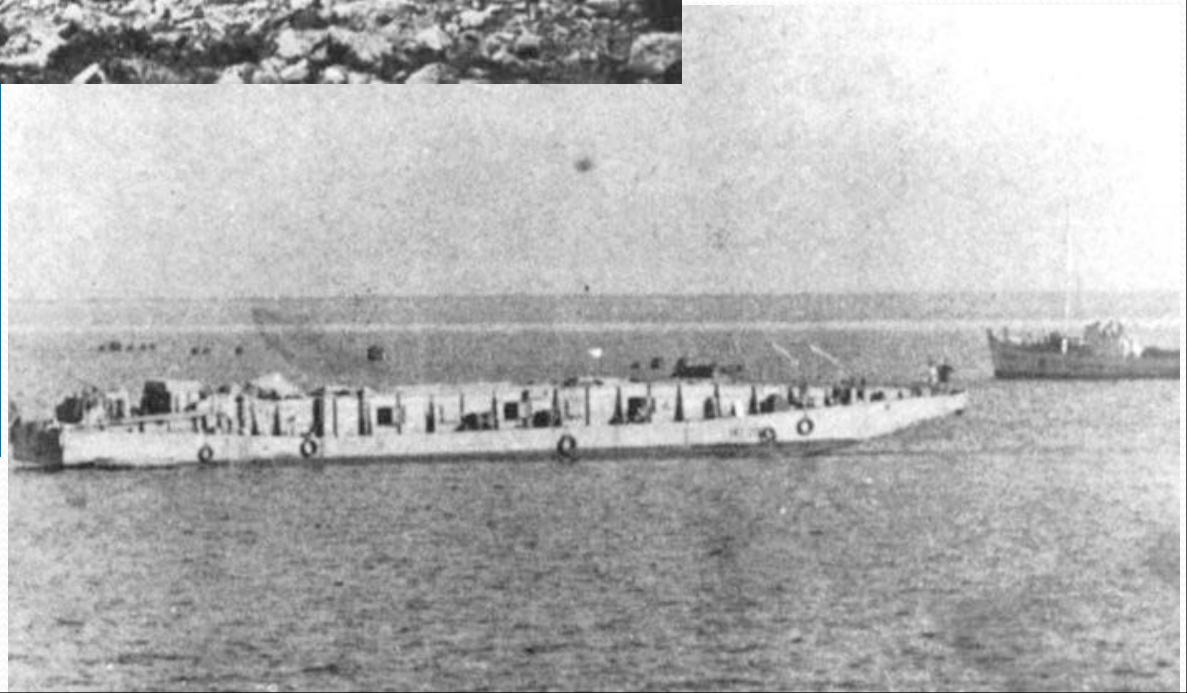

11 - 12 settembre '43

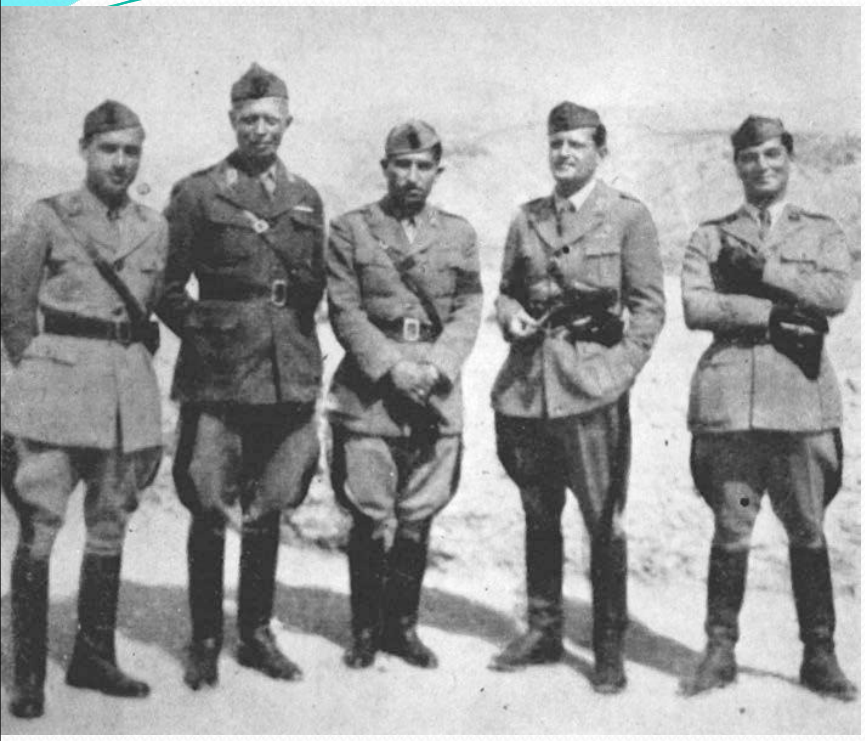

Colonnello Morosini

- i Cappellani militari a rapporto
- il triplice *aut aut: la vita o l'onore*
- Gandin: *tedescofilo, vigliacco, traditore*?

11 - 12 settembre

- la ricerca di un accordo onorevole
- l'afflusso di rinforzi germanici
- gli *esaltati* Apollonio, Pampaloni, Ambrosini

Il maggiore Klebe (a sinistra) e il generale Lanz.

13 - 14 settembre

- affondamento di due motozattere tedesche
- dubbia lealtà tedesca
- il *referendum*
- l'ultimatum di Gandin: "*La Divisione Acqui non cede le armi*"
- sanata la frattura fra Gandin e la «Acqui»

Contraerea italiana

- 13/9 – Argostoli, soldati italiani disarmano alcuni tedeschi
- Mezzo da sbarco tedesco colpito dall'artiglieria italiana

Gli scontri

- Baia di Argostoli, 15 sett.
- Nodo di Kardakata, 16-17-18 sett.
- Capo Munda, 17-18-19 sett.
- Superiorità italiana solo numerica
- **Truppe da montagna + artiglieria**
- **L'intervento aereo: gli stukas**
- **L'assenza degli Alleati**

L'orgia di sangue 19 - 24 settembre

La casetta rossa, luogo dell'eccidio degli ufficiali italiani

- 18/9 «*Non si devono fare prigionieri*» Hitler
- Le stragi sul campo di battaglia
- 22 sett. Gandin costretto alla resa incondizionata
- "*Miei alpini, le 48 ore che seguono vi appartengono*" von Hirschfeld
- 24-25 sett. le fucilazioni di Capo San Teodoro

Il crimine di guerra tedesco

- 13 ottobre dichiarazione di guerra di Badoglio
- Prigionieri di guerra *vs* traditori, ribelli?
- Solo *nemici morti?* (caduto = fucilato)
- Utilizzazione coatta prigionieri di guerra
- Caccia ai ricoverati in ospedale

La firma della resa

Eliminare le prove del massacro

- *La coscienza del mondo o la salute dei tedeschi?*
- *Ai corvi* i «ribelli badogliani»
- Cisterne e pozzi
- Pire umane
- Dispersi al largo
- Identificazione impossibile

Resti delle fucilazioni a Troianata

Dalla cattura al lager

campo di concentramento di Zeithain, in Germania dove vengono deportati molti della “Acqui”

Il dopoguerra: La giustizia negata

Pössinger, Salminger, Spindler,
Hirschfeld, ufficiali tedeschi tra i principali responsabili della strage

- 1945 Processare i criminali di guerra
- 1946 Norimberga: Lanz
- 1957 Procura militare indaga
- Il «carteggio della vergogna»: Martino - Taviani
- 1994: L'armadio della vergogna

Sopravvissuti della “Acqui” che si erano uniti alla resistenza greca partecipano alla liberazione di Argostoli nel settembre 1944 e alla commemorazione dei caduti

bibliografia

- Memorialistica
- Storiografia
- Filmografia
- Segni di memoria

Il recupero di alcune salme a Cefalonia

La memoria

- Relazioni di militari,
- Memorie, articoli giornalistici

- M. Venturi, *Bandiera bianca a Cefalonia* (1963)
- R. Formato, *L'eccidio di Cefalonia. La tragica testimonianza dell'isola della morte*, Mursia, Milano 1996.
- L. Ghilardini, *Sull'arma si cade ma non si cede! I martiri di Cefalonia e di Corfù*, Genova 1965.
- G. Moscardelli, *Cefalonia*, Roma 1945;
- G. Pampaloni, *Resa a Corfù*, Firenze 1976;
- R. Apollonio, *La Divisione da Montagna Acqui a Cefalonia e Corfù 1943*, Torino 1986;
- Associazione Nazionale Divisione «Acqui» http://www.associazioneacqui.it/it/ contiene informazioni dettagliate sui caduti e sui reduci

"Aquensem legionem time"

La memoria – italiana e greca

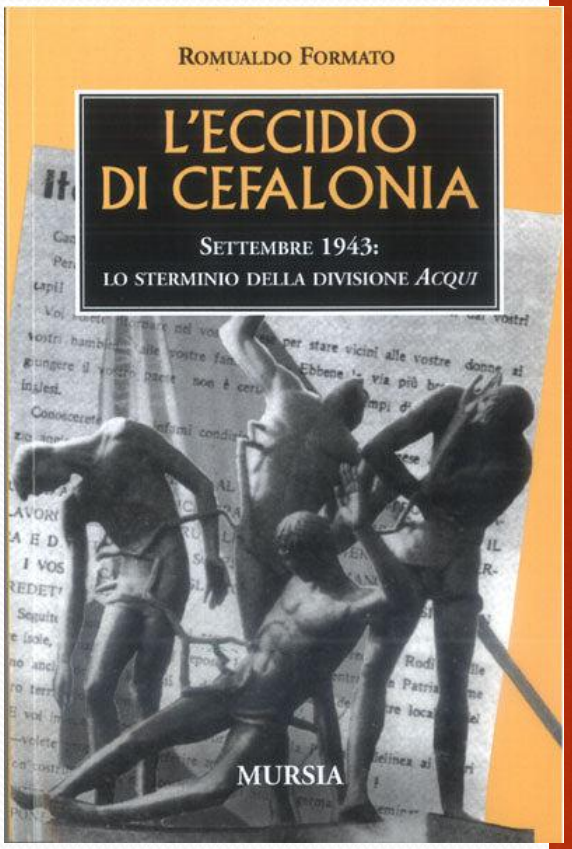

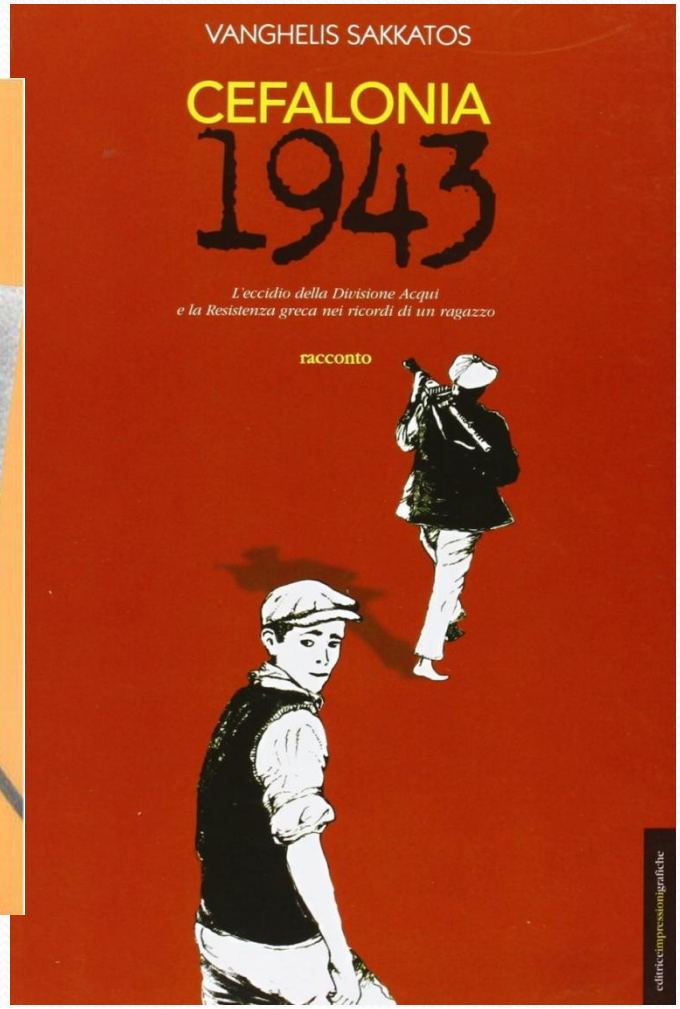

La memoria

Il monumento
ai caduti
della “Acqui”

- .

La storiografia

- Il convegno acquese del 2013

UNA SINTESI dei materiali storici e didattici elaborati in tale occasione è raccolta nel dossier che affianca questa presentazione

isral

A.N.P.I. Provincia di Alessandria

Associazione Nazionale Divisione Acqui

con il patrocinio di:

REGIONE PIEMONTE

comitato Resistenza e costituzione

Comune di Acqui Terme

in collaborazione con:

RLM Istituto Superiore Rita Levi-Montalcini

Istituto superiore Guido Parodi

Commissione Distrettuale Docenti di Storia

Gruppo Lettori del Premio Acqui Storia

BIBLIOTECA CIVICA DI ACQUI TERME

ASSOCIAZIONE MEMORIA VIVA Canelli

Libreria Terme

IMPRESSIONIGRAFICHE

sabato 30 novembre 2013, ore 15:30-18:30

Acqui Terme, Biblioteca Civica

La Divisione 'Acqui' a Cefalonia e l'occupazione italiana in Grecia tra storiografia e memoria

Convegno di studio

Relazione

GIAN ENRICO RUSCONI
Cefalonia. Perché e come la "Acqui" si è battuta. Una ricostruzione critica

Comunicazioni

MASSIMO RAPETTI
Gli italiani in Grecia. Il caso della "Acqui" e quello della "Pinerolo"

M. ELISA PIRATTONI KOUKOULIS – LUCIANA ZIRUOLO
L'occupazione italiana del Dodecaneso (1912-1943)

FRANCO BRUNETTA
Il compito della memoria

Progetto e coordinamento: Vittorio Rapetti Roberto Rossi

Interventi

MARIO GELERA
Presidente Associazione Nazionale Divisione Acqui – sezione Piemonte

FRANCO CRAVAREZZA
Generale di C.A., già comandante della Regione Militare Nord, presidente ANEI

MOSTRA STORICA
"Ritorno a Cefalonia e Corfù. La scelta della Divisione Acqui dopo l'armistizio del 8 settembre '43"
Presso la Biblioteca Civica di Acqui Terme dal 30 novembre al 13 dicembre 2013.

La storiografia

- E. Grazzi, *Il principio della fine (l'impresa di Grecia)*, ETPbooks, Atene 2018
- L. Santarelli, *Muted violence: Italian war crimes in occupied Greece*, in «Journal of Modern Italian Studies», IX, 2004.
- M. Battini, *Peccati di memoria. La mancata Norimberga italiana*, Bari 2003.
- E. Gobetti, *L'occupazione allegra. Gli italiani in Jugoslavia (1941-1943)*, Carocci, 2007; Id., *La Resistenza dimenticata. Partigiani italiani in Montenegro (1943-1945)*, Salerno Editrice, 2018.
- V. Palmieri, *Quelli delle Ionie e del Pindo. Acqui e Pinerolo: divisioni martiri nella bufera del settembre 1943*, Opera Nazionale Caduti senza Croce, Firenze 1983
- Ch. Alexandrou, *La Divisione Pinerolo in Grecia, dopo l'8 settembre 1943*, EIG, Acqui Terme 2022

La storiografia

- G. Rochat e M. Venturi, a cura di, *La Divisione Acqui a Cefalonia: settembre 1943*, Mursia, Milano 1983
- G.E. Rusconi, *Cefalonia - Quando gli italiani si battono*, Einaudi, Torino 2004
- H.F. Meyer, *Il massacro di Cefalonia e la 1° divisione da montagna tedesca*, tr. E. Morandi, Gaspari, Udine 2013
- A. Bartolini, *Per la Patria e la libertà! I soldati italiani nella Resistenza all'estero dopo l'8 settembre all'estero*, Mursia, Milano 1986
- B. Dradi Maraldi e R. Pieri, a cura di, *Lotta armata e Resistenza delle forze armate italiane all'estero*, Angeli, Milano 1990
- E.A. Rossi e M.T. Giusti, Una *guerra a parte - I militari italiani nei Balcani 1940-1945*, il Mulino, Bologna, 2011

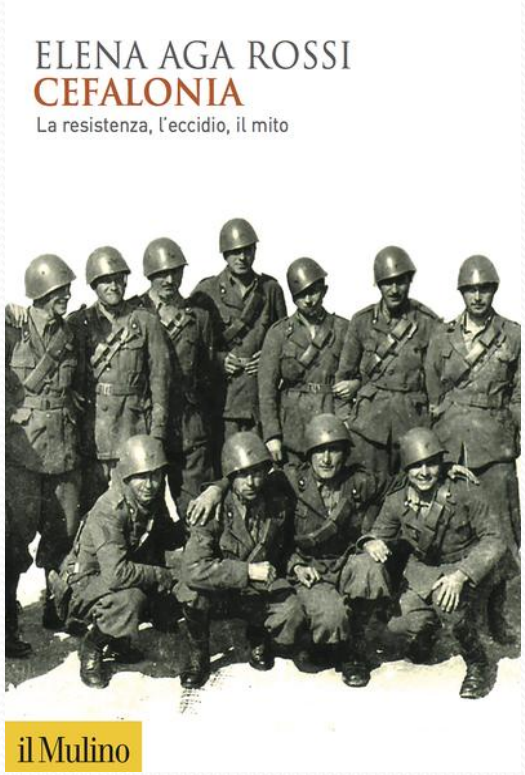
ELENA AGA ROSSI
CEFALONIA
La resistenza, l'eccidio, il mito
il Mulino

HERMANN FRANK MEYER
Giorgio Rochat
Manfred H. Teuperi
IL MASSACRO DI
CEFALONIA
E LA 1ª DIVISIONE DA MONTAGNA TEDESCA

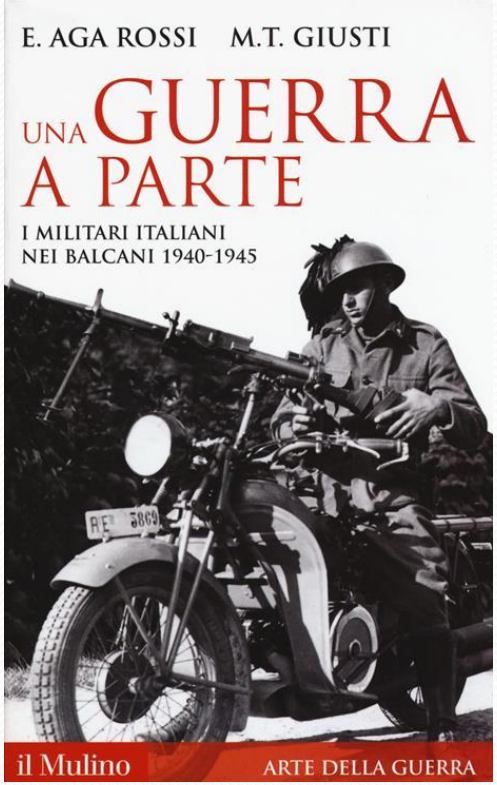
E. AGA ROSSI M.T. GIUSTI
UNA GUERRA A PARTE
I MILITARI ITALIANI
NEI BALCANI 1940-1945
il Mulino
ARTE DELLA GUERRA

filmografia

- documentari televisivi (es. *La Storia siamo noi*)
- *Cefalonia* (M. Jancsò), *I giorni dell'amore e dell' odio* (2001),
- *Il mandolino del capitano Corelli* (2001),
- *Cefalonia* (2005)
- docufilm *Partizani - La Resistenza italiana in Montenegro*, soggetto e regia di E. Gobetti, ISTORETO, 2015.

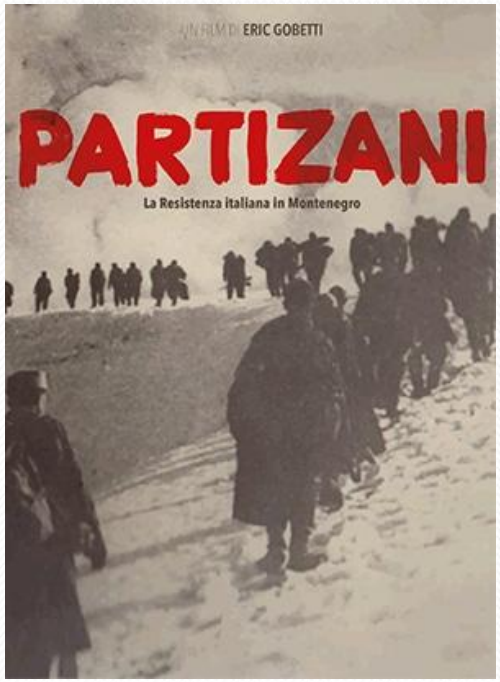

Ricerca storica *Massimo Rapetti*
Progetto - Editing *Vittorio Rapetti*
Ha collaborato *Roberto Rossi*

Foto tratte da: C.PALUMBO, *Arrendersi o combattere, vol.2 - storia fotografica della Divisione "Acqui"* ;
le infografiche militari sono state fornite dal gen. F.Cravarezza

Revisione e aggiornamento bibliografico – settembre 2023

- La prima edizione di questo lavoro è stata presentata ad Acqui T. , presso la Biblioteca Civica in occasione del Convegno studenti delle scuole superiori acquesi nel dicembre 2013, nell'ambito del progetto per il 70° della Resistenza 1943-1945, a cura del Coordinamento distrettuale dei docenti di storia
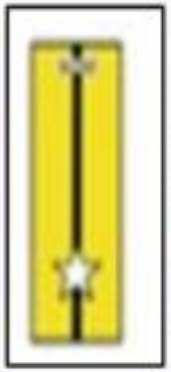
Hanno collaborato al progetto 2013